

Casa rustica grande con bellissima vista di collina

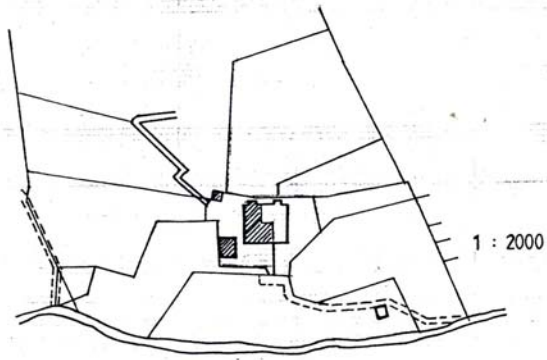

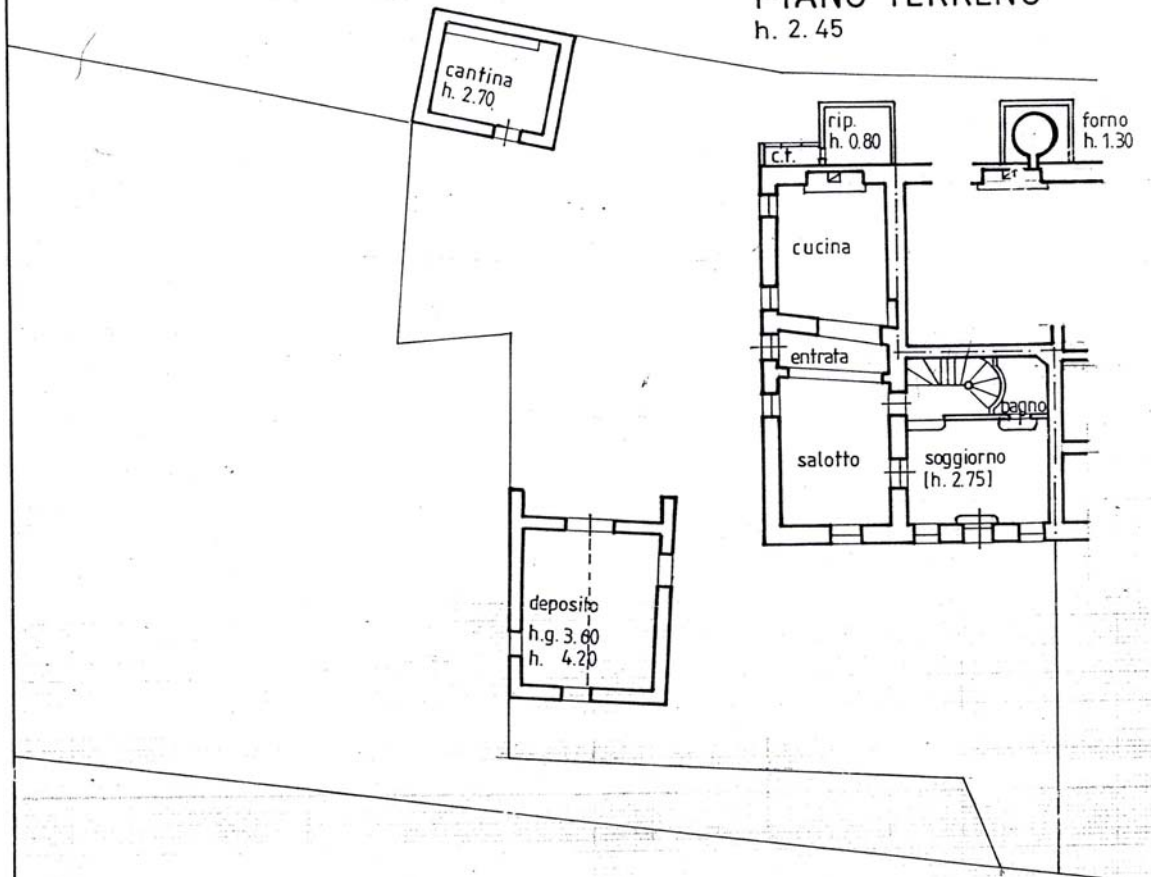

PIANO TERRENO
h. 2.45



... ..







PIANO PRIMO

h. 3.00

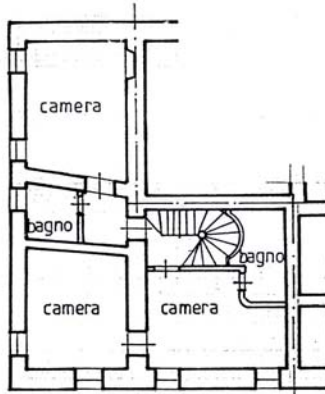

PIANO SOFFITA

(sottotetto) hg. 1.82
h.m.2.65
h. 3.00 *(altezza massima)*

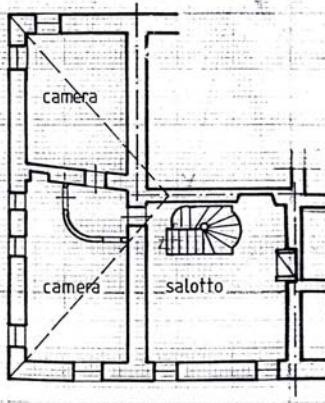

ORIENTAMENTO



SCALA DI 1:200

Dichiarazione di N.C.
Denuncia di variazione

Identificativi catastali
F. 3
n. 240 sub. 2

Compilata dal **GEOMETRA**
(Titolo, cognome e nome)
BONUCELLI GIULIANO
Iscritto all'albo de **GEOMETRI**
della provincia di **LUCCA** n. **815**
data **8.7.1997**

RISERVATO ALL'UFFICIO

**Casolare J. Luchetti, R.Jambé
Via Montebello 144b 55041 Camaiore**

In prima collina nella periferia di camaiore, casolare in sasso faccia a vista finemente ristrutturato di 210 mq. circa in posizione molto panoramica.

PT: Soggiorno e salotto ambedue con ingresso dal giardino, cucina abitabile con camino, servizio.

1° P: Due camere matrimoniali, una media, due bagni.

2° P: Mansardato. Due matrimoniali, salotto con camino.

Ristrutturato sullo stile rustico con travi, travicelli e mezzane nei soffiti, pavimenti in cotto, infissi di castagno, camini d'epoca.

Nel giardino trovasi un rustico su due livelli di 23 mq. complessivi da ristrutturare oltre ad una tettoia uso ripostiglio/cantina di 13 mq. circa con porticato e pergola adiacente, possibilità di ricavare due monolocali. Sul retro della casa vano caldaia, forno, barbecue e legnaia.

Terreno di 3000 mq. circa parte oliveto, parte frutteto e bosco.

Posizione dominante, immerso nel verde, vista mare, soleggiato, possibilità di piscina.

Strada e posto macchine private.

Richiesta: euro 850.000 trattabili.

Henvendelse Rie Boberg på rieboberg@gmail.com

con grande giardino



finemente ristrutturato



